

LEGENDA

	Construir (Parede Gesso Acartonado)
	Demolir

TABELA DE ESQUADRIAS

COD	TIPO	LARGURA	ALTURA	PARAPETTO	MATERIAL	QTD
P1	Porta de abrir	80	210	-	Madeira	1
P2	Porta de Correr Embutida	80	210	-	Madeira	1
P3	Porta de Correr Embutida	70	210	-	Madeira	1
P4	Porta de abrir PNE Barra	80	210	-	Madeira	1
J01	Janela Basculante	603	177	92	Alumínio	1
J02	Porta Basculante	125	70	177	Alumínio	1
J03	Porta Basculante	88	140	92	Alumínio	1

Reforma Geral:

- Retirar Piso existente
- Instalar Piso Eliane Munari Marfim Acetinado
- Instalação de Rodapé e Vista Santa Luzia 10cm liso
- Demolição das paredes e execução dos acabamentos (emboço/reboco)
- Retirada de azulejos banheiro e copa
- Instalação de Moldura paredes conforme detalhamento
- Verificar necessidade de impermeabilização piso Lavabo
- Substituir Soleira Janelas por Preto são gabriel

Gesso

- Execução de paredes com gesso acartonado antifúngico
- Gesso acústico nos banheiros
- Reforço para suporte da televisão e nas barras do apoio banheiro

Gesso

- Novo Gesso Acartonado em toda sala conforme projeto

Ar Condicionado

- Reposição do ponto da sala (elétrica e dreno)

Elétrica

- Substituir todo quadro elétrico com barramento substituir cabos elétricos por cabos flexíveis
- Novos pontos elétrico em toda sala
- Novos pontos de iluminação em toda sala

Ar Condicionado

- Manter máquinas de ar condicionado
- Substituir tubulações frigorígenas e drenos

Hidráulica

- Alteração do ponto de água banheiro
- Substituir Registros e joelhos
- Substituir Bacia por Deca Vogue Plus Branco
- Cuba Semi encaixe Deca L830
- Tomeira Deca Link de Mesa 1196.C.LNK

Esquadrias

- Nova Esquadria Banheiro conforme detalhamento
- Nova Esquadria Copa conforme detalhamento
- Reformar ou Substituir Esquadria Sala com redutor de abertura de 20cm
- Instalar redutor de Abertura de 20cm nas esquadrias
- Instalação de novas portas
- Porta de entrada Maciça Angelim Branca
- Pintura ou colocação de novas portas (Brancas)

Pintura

- Pintura Geral na sala
- Pintura Cimento queimado nas vigas

obs: Para maior segurança indicado colocar rede protetoras nas janelas



ROMA ARQUITETURA

OBS: Antes de realizar as alterações indicadas, é obrigatório a análise e aprovação (RRT) de um engenheiro estrutural para realização da obra.

Planta Geral Reforma

Sala Comercial SINDIRECEITA

FRANCHA

01/10

DATA: 10/2021

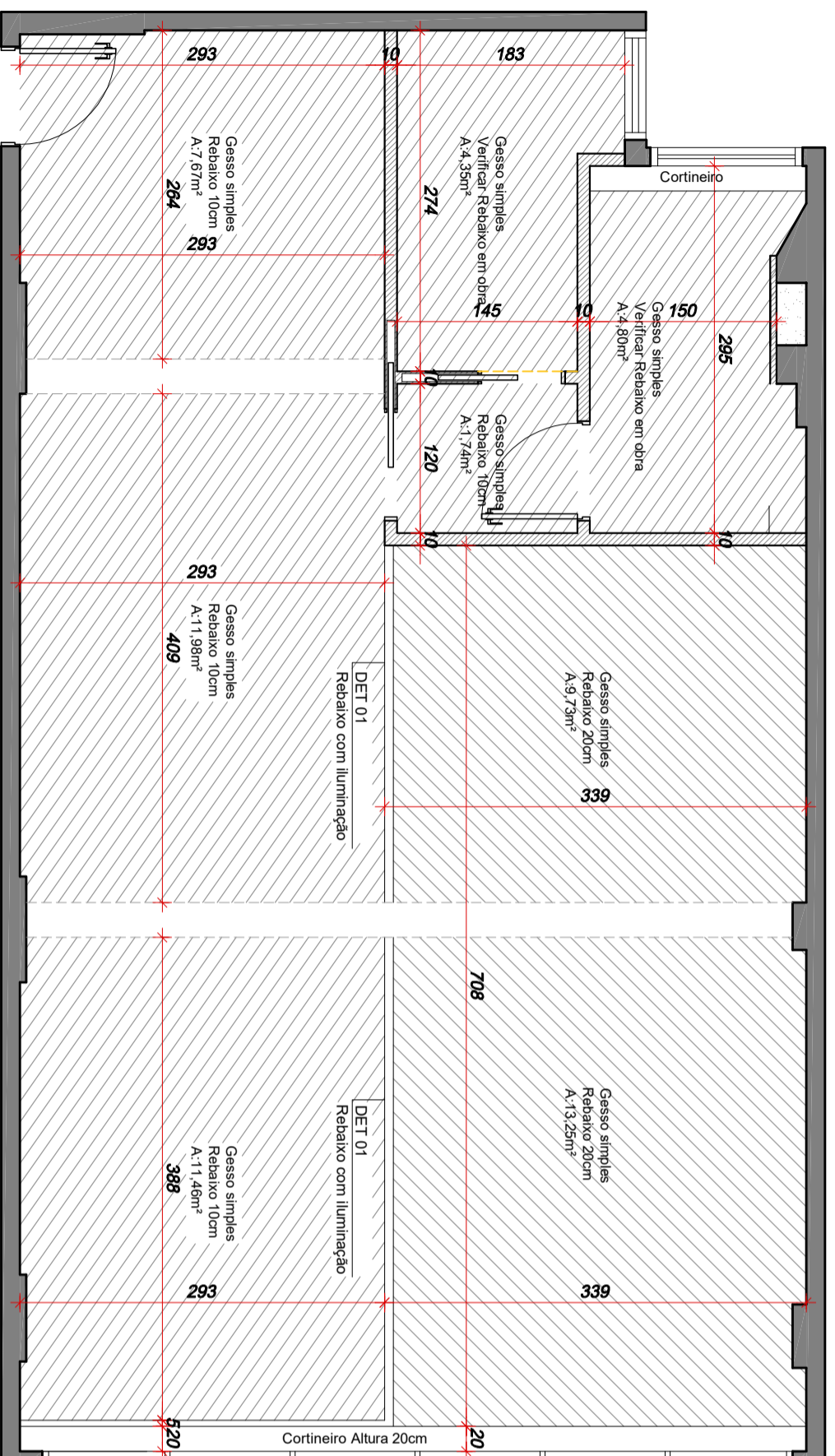

Planta Gesso Acartonado
ESC 1/50

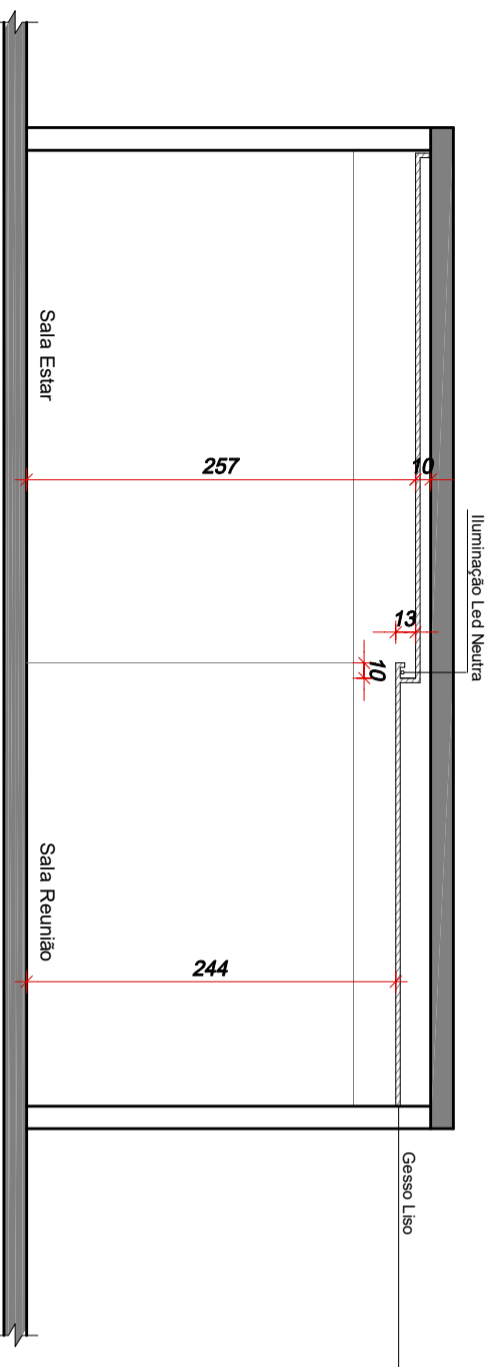

DET 01
ESC: 1/25

DET 01

DET 01

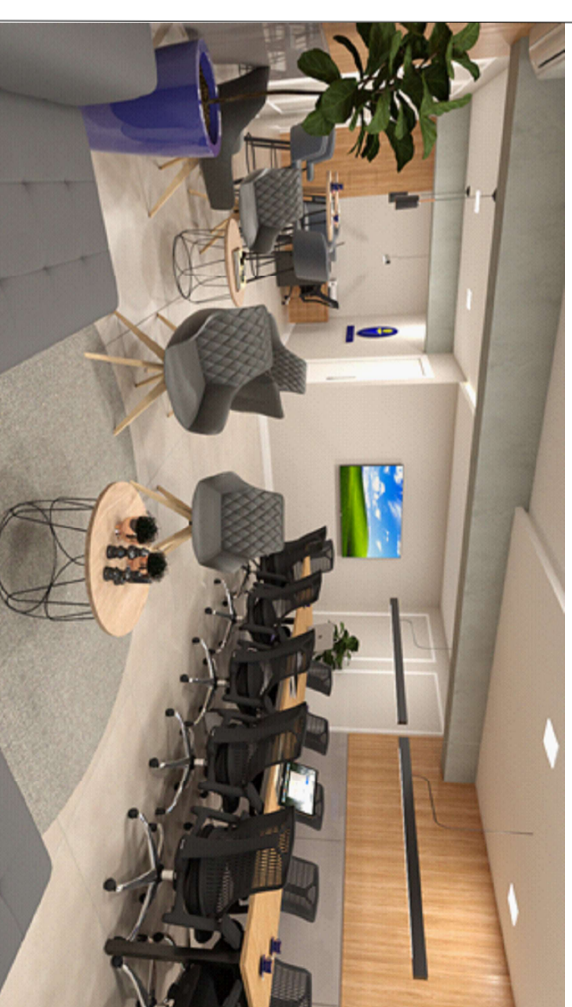

Perspectiva

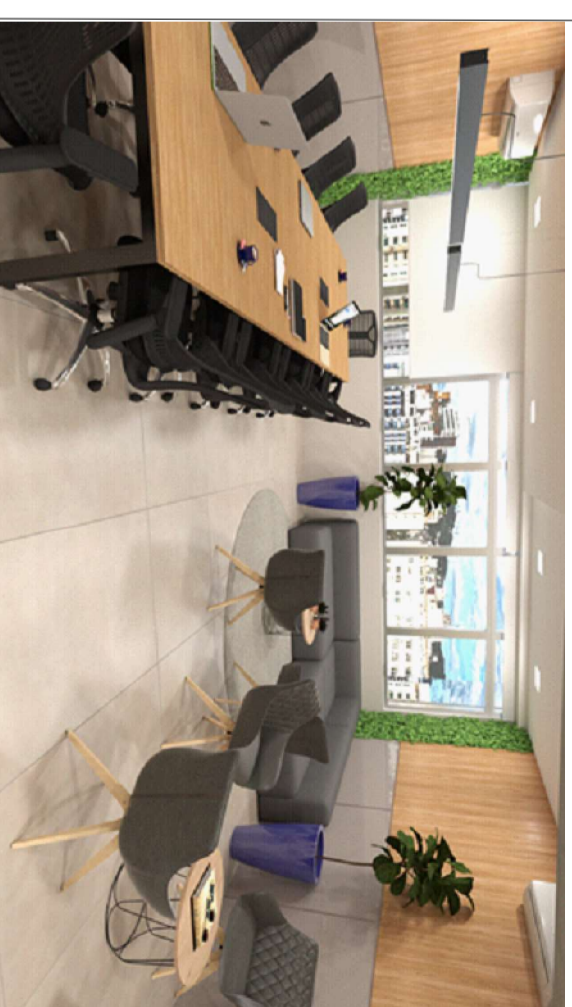

Perspectiva

OBS: Antes de realizar as alterações indicadas, é obrigatório a análise e aprovação (RRT) de um engenheiro estrutural para realização da obra.



Planta Gesso

Sala Comercial SINDIRECETTA

FRANCHA
02/10

DATA: 10/2021

Lista Produtos:

Pendente New line BILBOQUÊ
CFL E27
Medida: 136 X 136 X 380MM
Preto fosco
Interior bronze
Marca: New Line

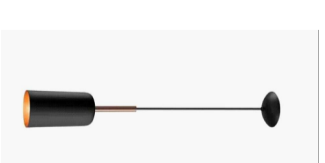

Pendente New line FIT
Medida: 860 X 25 X 28MM
Preto Fosco
Marca: New Line





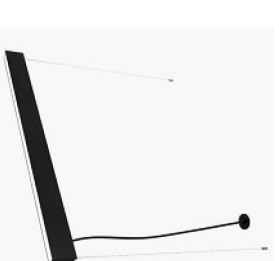

Pendente New line TRACK
Medida: 1690 X 40 X 80MM
Preto Fosco
Marca: New Line

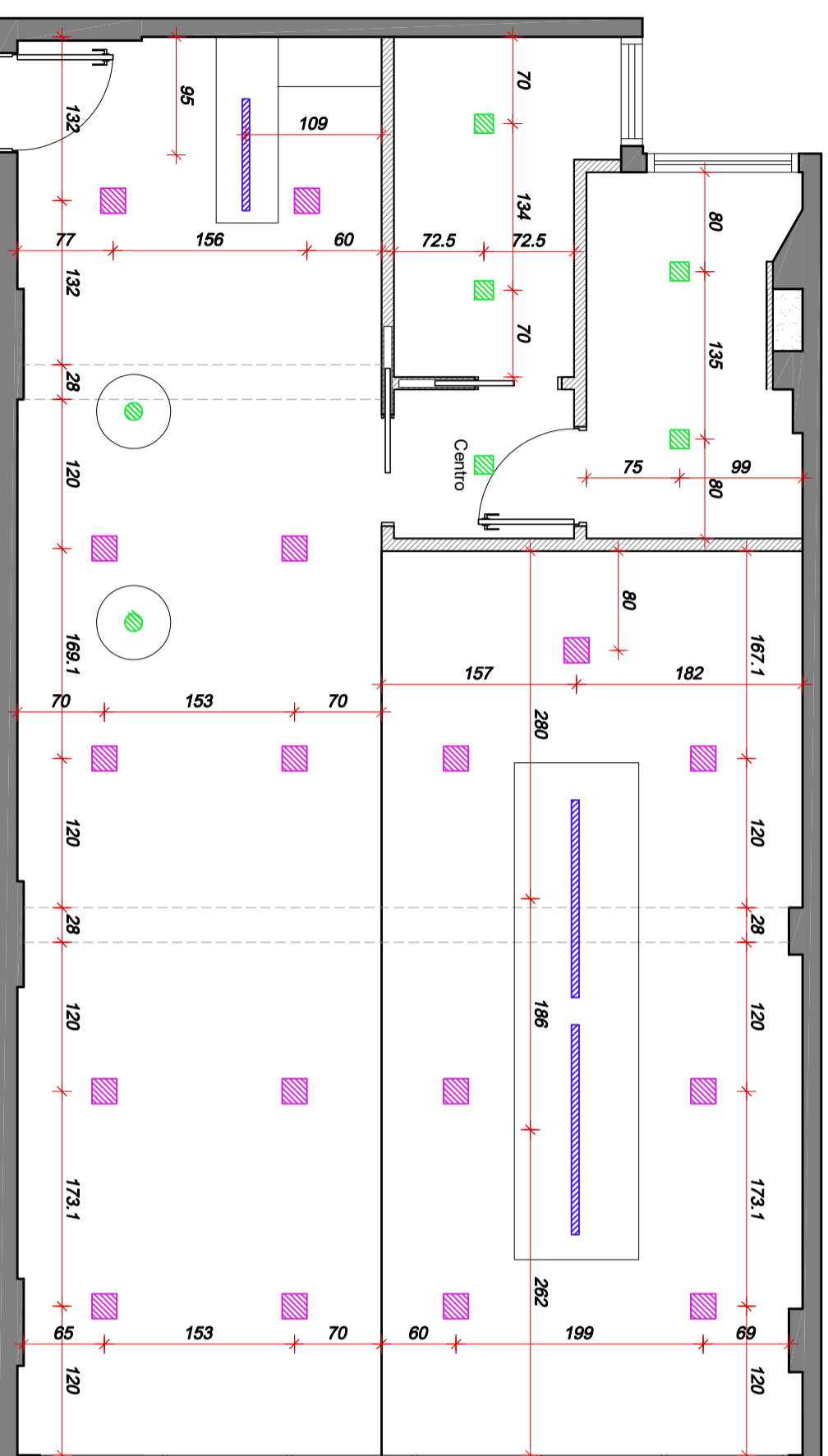

Painel LED de Embutir
Branco



Pontos elétricos Luz Neutra 4.000K

-  17 Painel de led embutir 30x30cm
-  05 Painel de led embutir 20x20cm
-  02 Pendente New line TRACK – 1690 X 40 X 80MM
-  01 Pendente New line FIT – 860 X 25 X 28MM
-  01 Pendente New line BILBOQUÊ CFL E27 136 X 136 X 380MM



ROMA ARQUITETURA

OBS: Antes de realizar as alterações indicadas, é obrigatório a análise e aprovação (RRT) de um engenheiro estrutural para realização da obra.

Planta Iluminação

Sala Comercial SINDIRECITA

FRANCHA

03/10

DATA: 10/2021

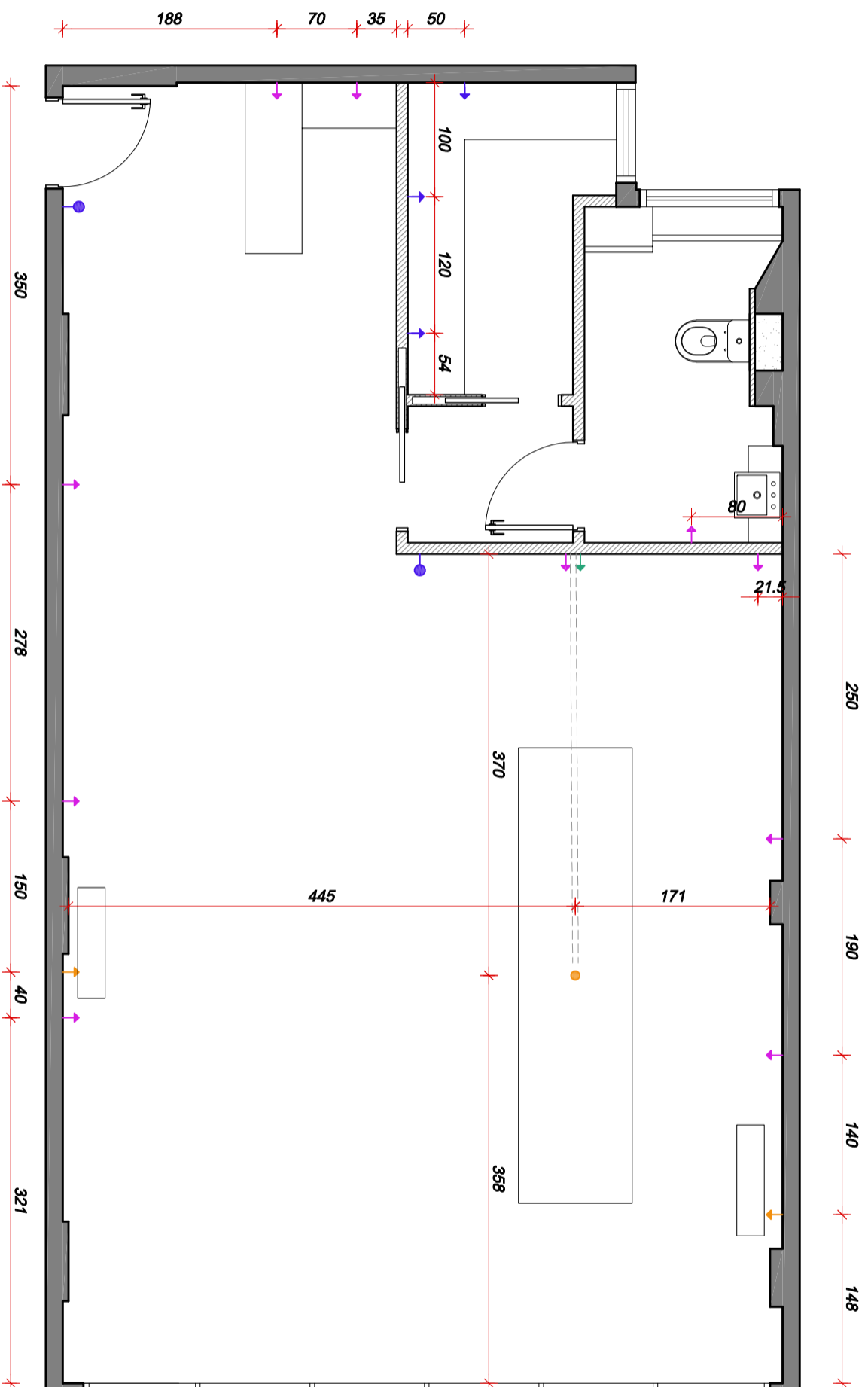

- Pontos elétricos
- ↗ 40 cm do chão
 - ↘ 105 cm do chão
 - ↖ 120 cm do chão
 - ↙ 230 cm do chão (ar condicionado)
 - ponto no chão com tubulação até TV para passagem de HDMI
 - Interruptores paralelos

 <p>ROMA ARQUITETURA</p>	<p>OBS: Antes de realizar as alterações indicadas, é obrigatório a análise e aprovação (RRT) de um engenheiro estrutural para realização da obra.</p>	Planta Elétrica	FRANCHA
		Sala Comercial SINDIRECETTA	DATA: 04/10 10/2021

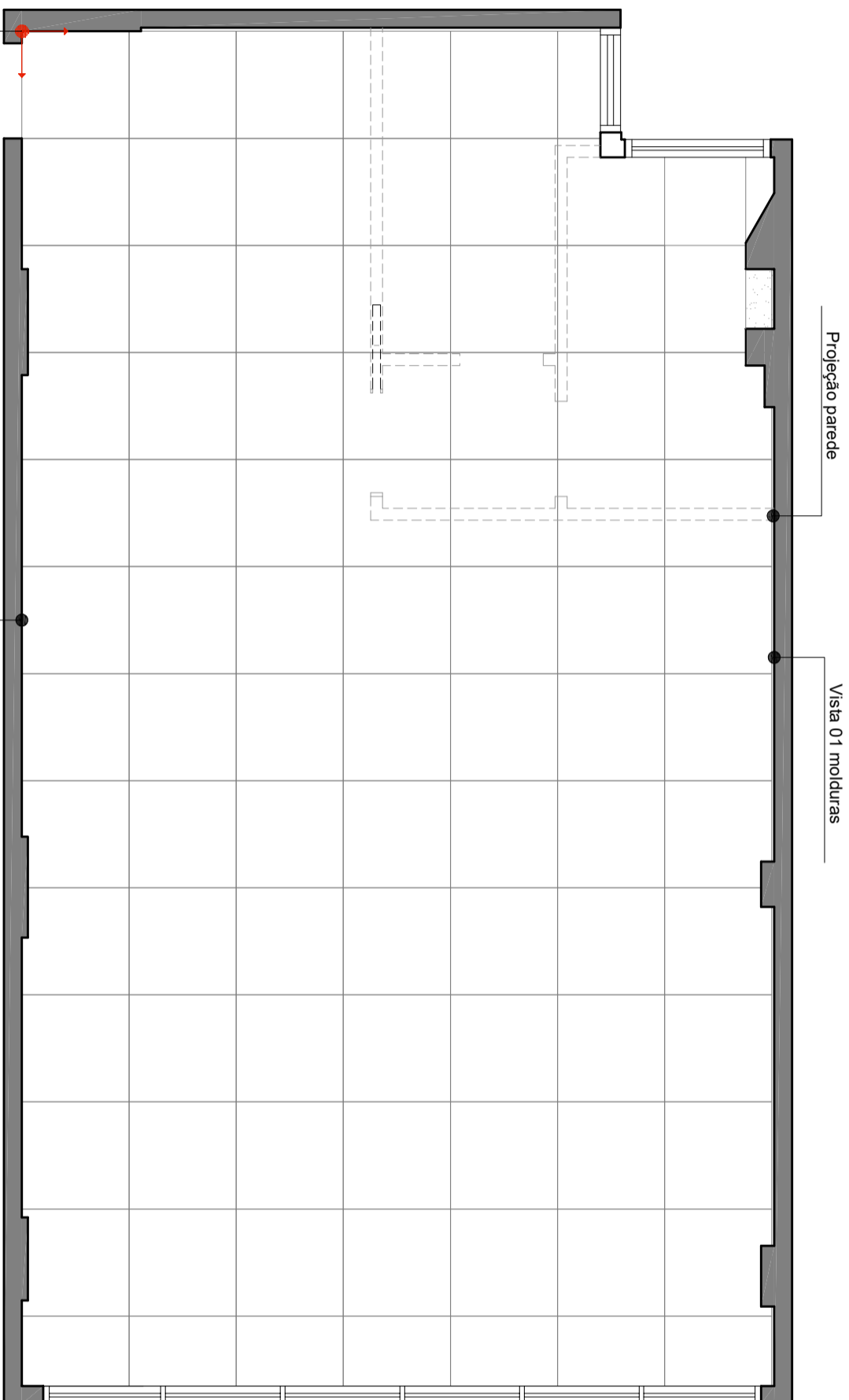

Início piso Pocenalato
 90x90 Eliane MUNARI MARFIM Acetinado retificado
 ou
 90x90 Eliane MUNARI Cimento Acetinado retificado
 Área: 70,11m²

Vista 02 molduras

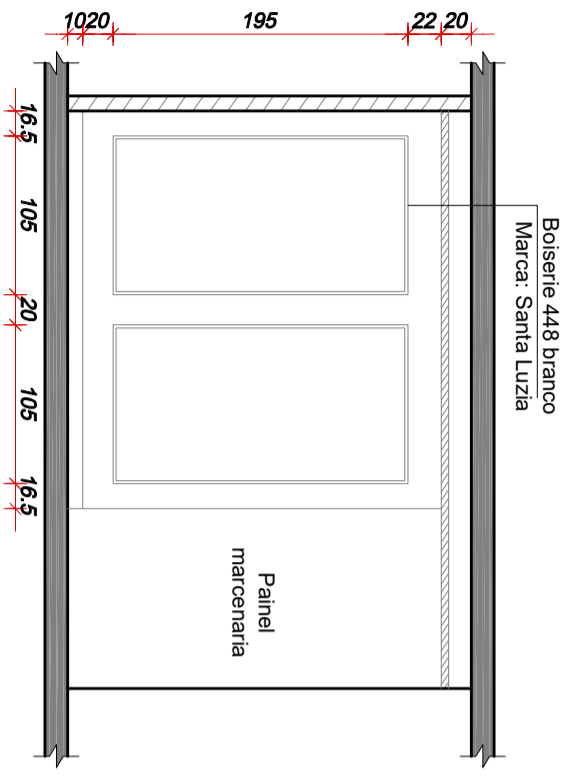

Vista 01
 ESC.: 1/50

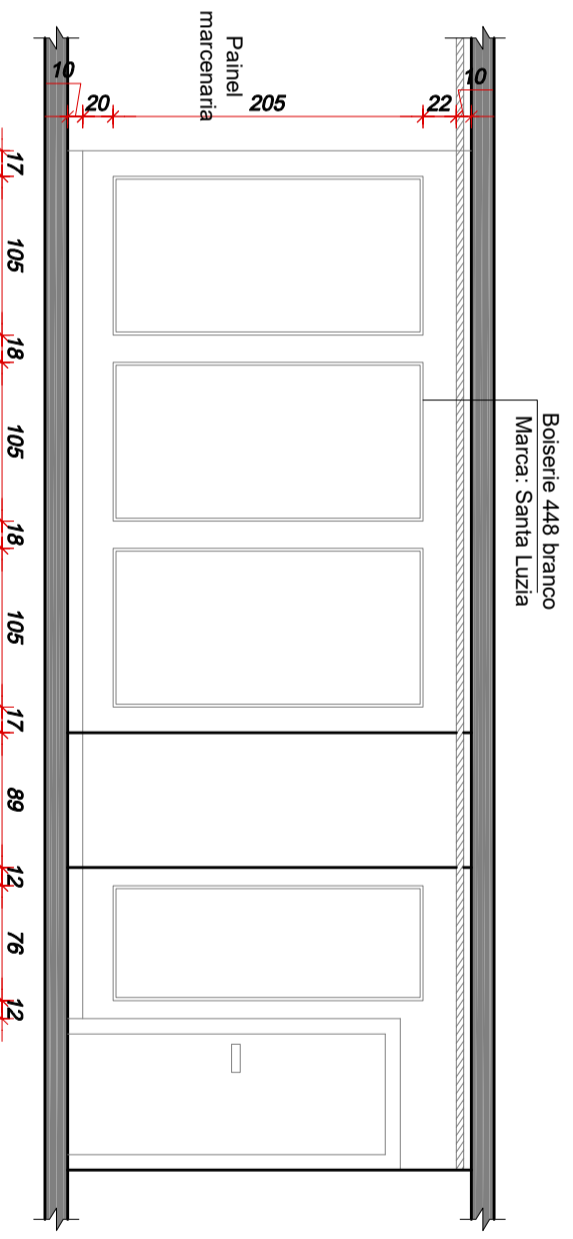

Vista 02
 ESC.: 1/50

Lista Produtos:

Moldura Boiserie 448 branco
 Marca: Santa Luzia



Início piso Pocenalato
 90x90 Eliane MUNARI
 MARFIM Acetinado





OBS: Antes de realizar as alterações indicadas, é obrigatório a análise e aprovação (RRT) de um engenheiro estrutural para realização da obra.

Planta Paginação
 Sala Comercial SINDIRECETTA

FRANCHA
 DATA: 05/10
 10/2021

Lista Produtos:

<p>Suviniil Fosco Broto de Feijão</p>	
<p>Suviniil Fosco Cimento Queimado dia de Chuva</p>	

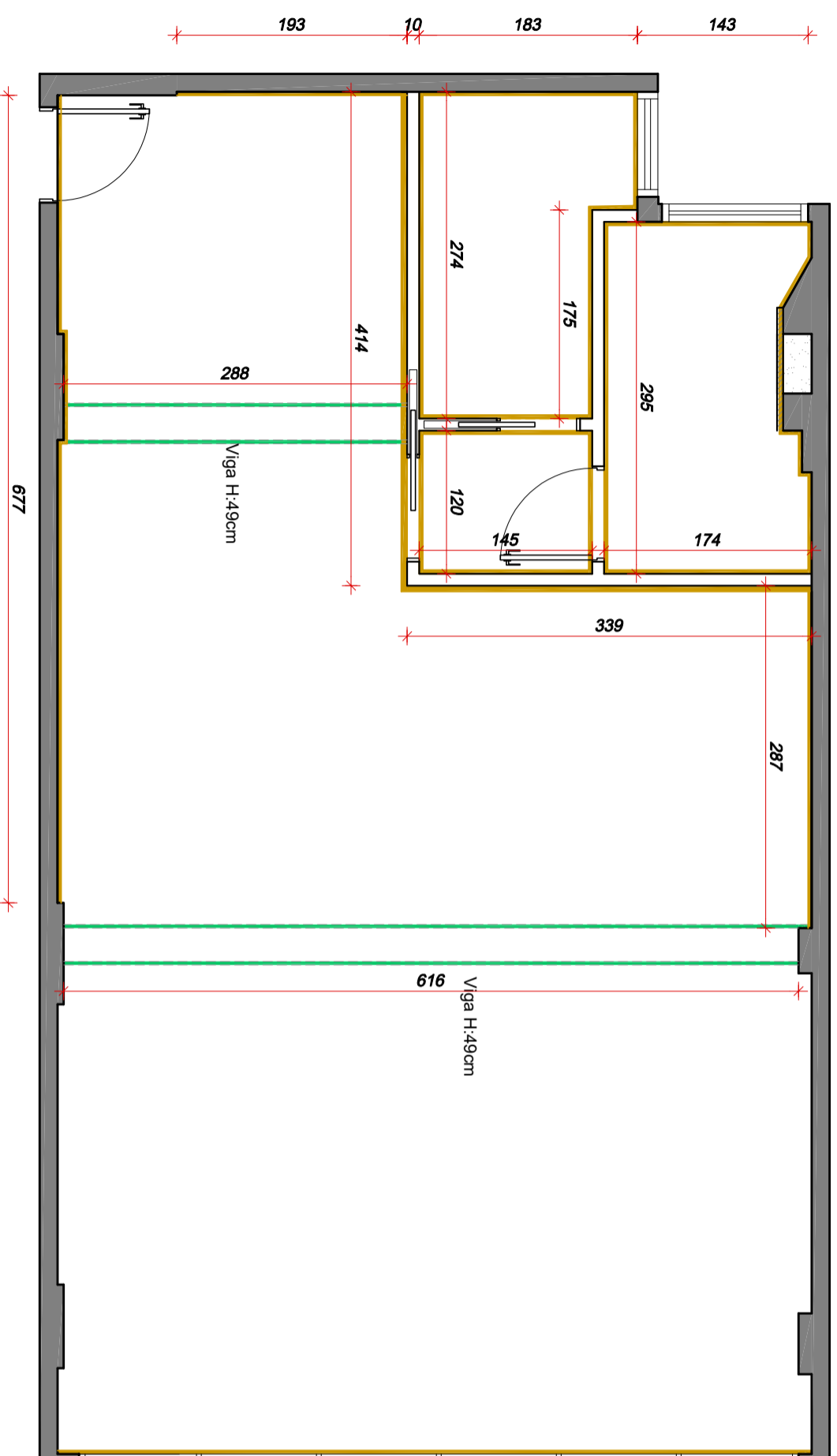

Lista Produtos:

Rodapé 10cm
Marca: Santa Luzia

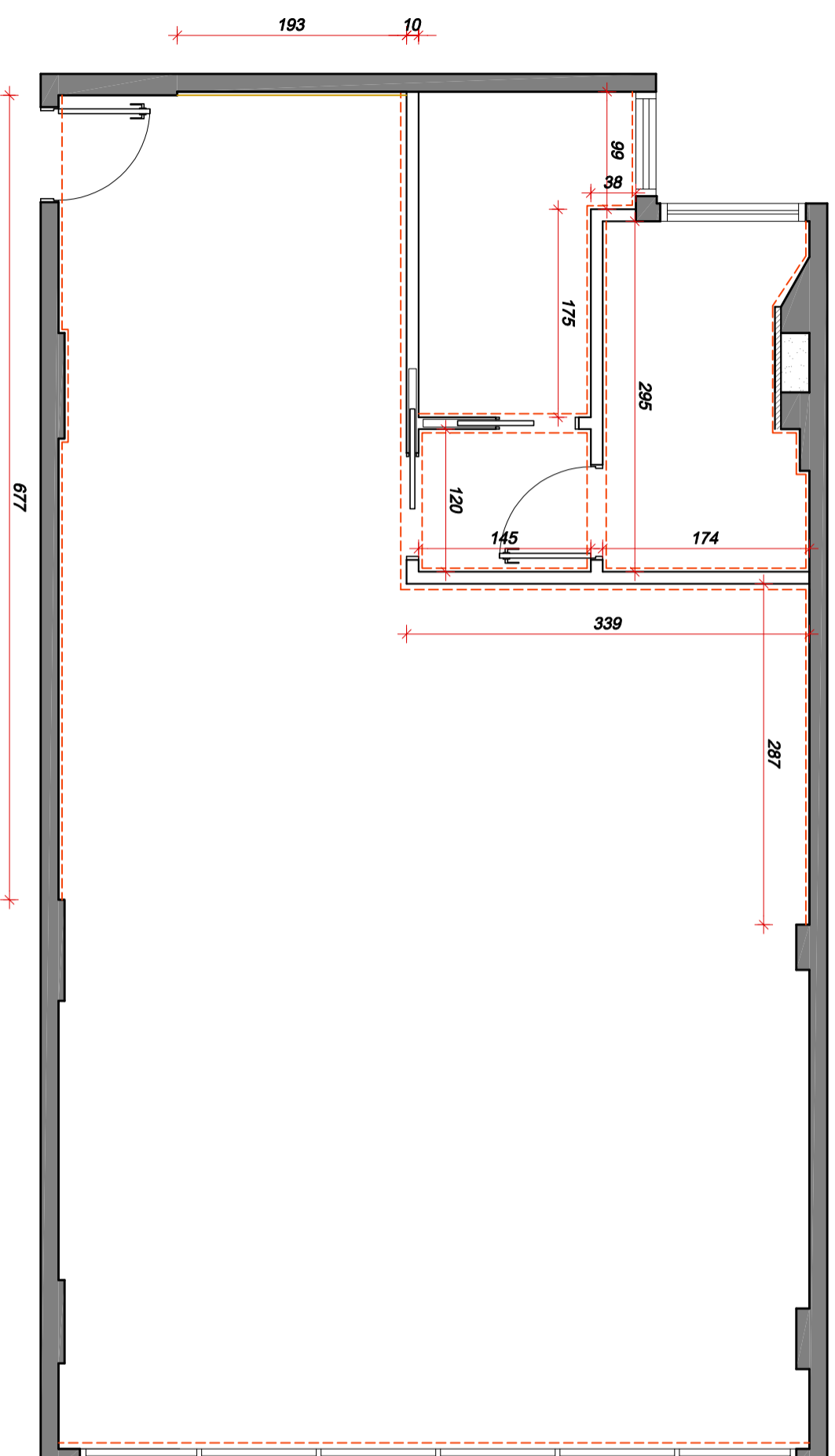

PLANTA INDICAÇÕES RODAPÉ LISO 10CM BRANCO
ESC: 1/50



OBS: Antes de realizar as alterações indicadas, é obrigatório a análise e aprovação (RRT) de um engenheiro estrutural para realização da obra.

Planta Rodapé
Sala Comercial SINDIRECETTA

PRANCHA:
07/10
DATA:
10/2021

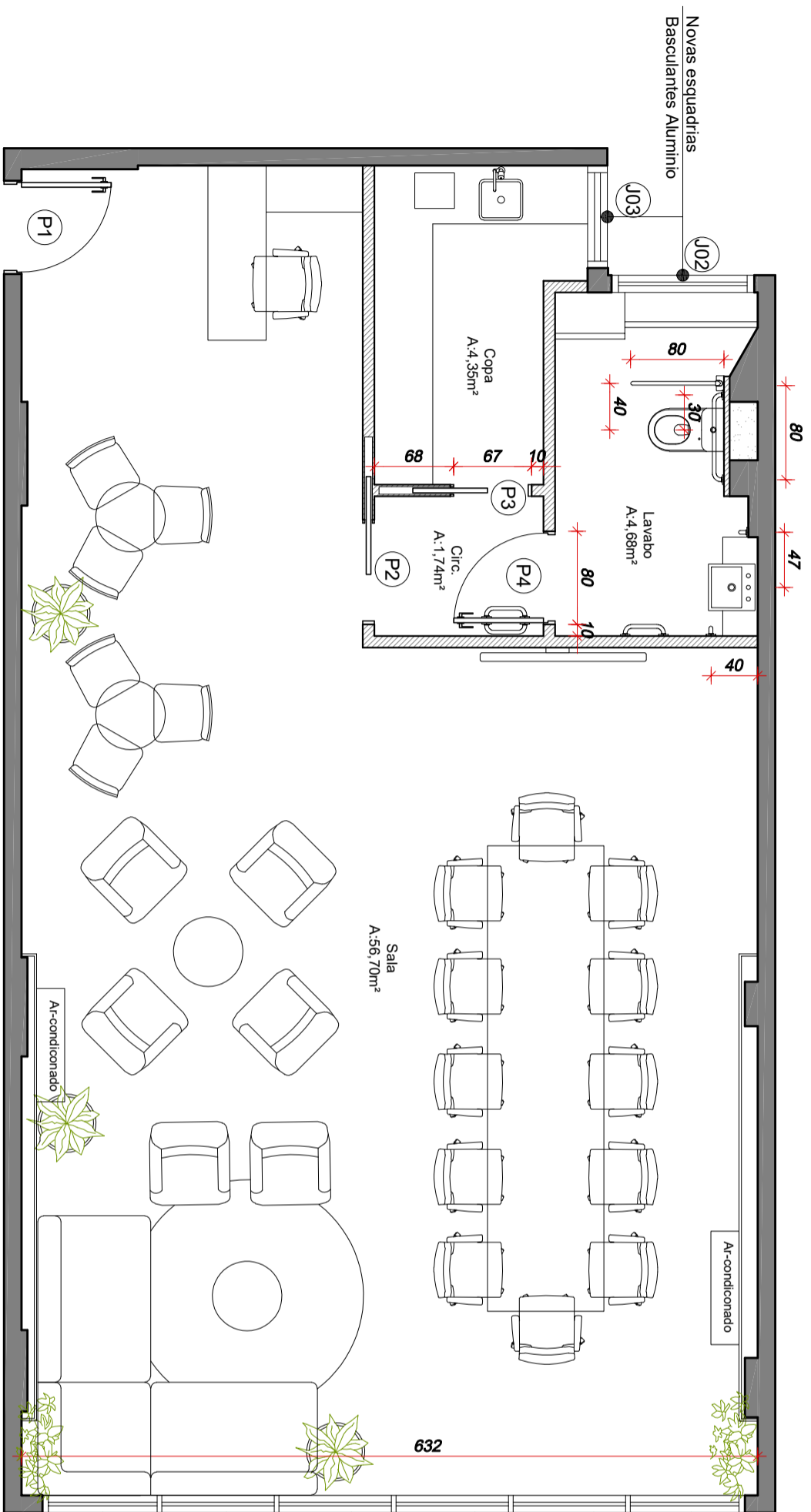

Lista Produtos:

- Banheiro
- 01 Barra de apoio articulada de 80cm marca Jackwall
- 01 Barras de Apoio de 80cm
- 05 Barras de apoio de 40cm
- Bacia Deca vogue plus branca
- Cuba Semi encaixe Deca L830
- Torneira Deca Link de Mesa 1196.C.LNK

TABELA DE ESQUADRIAS

COD	TIPO	LARGURA	ALTURA	PARAPETTO	MATERIAL	QTD
P1	Porta de abrir	80	210	-	Madeira	1
P2	Porta de Correr Embutida	80	210	-	Madeira	1
P3	Porta de Correr Embutida	70	210	-	Madeira	1
P4	Porta de abrir PNE Barra	80	210	-	Madeira	1
J01	Janela Basculante	603	177	92	Alumínio	1
J02	Porta Basculante	125	70	177	Alumínio	1
J03	Porta Basculante	88	140	92	Alumínio	1

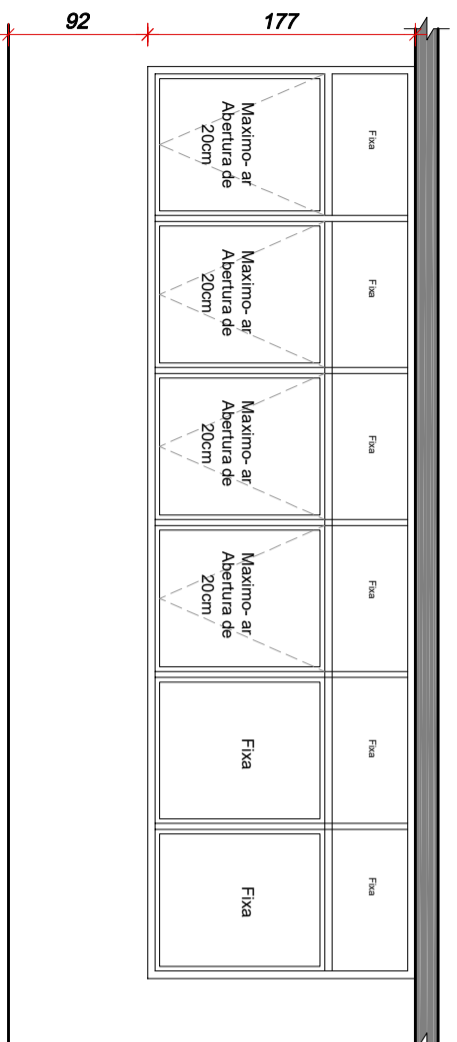

J01 - Reformar ou Substituir
Maximo- ar com redutor para abertura segurança de 20cm máximo
Alumínio natural + Vidro Transparente



Modelo Limitador de abertura: 20cm

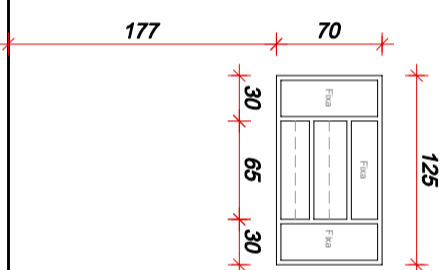

J02 - Basculante+Fixa
Alumínio Branco + Vidro Jateado

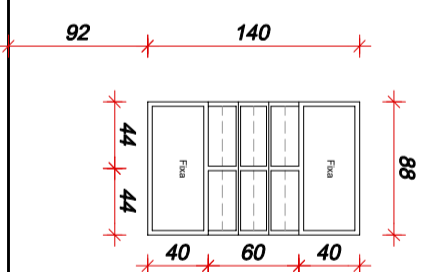

J03 - Basculante+Fixa
Alumínio Branco + Vidro Jateado

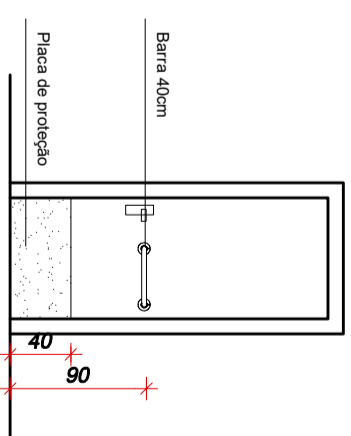

obs: Para maior segurança indicado colocar rede protetoras nas janelas

OBS: Antes de realizar as alterações indicadas, é obrigatório a análise e aprovação (RRT) de um engenheiro estrutural para realização da obra.



ROMA ARQUITETURA

Esquadrias

FRANCHA
08/10

Sala Comercial SINDIRECEITA

DATA: 10/2021

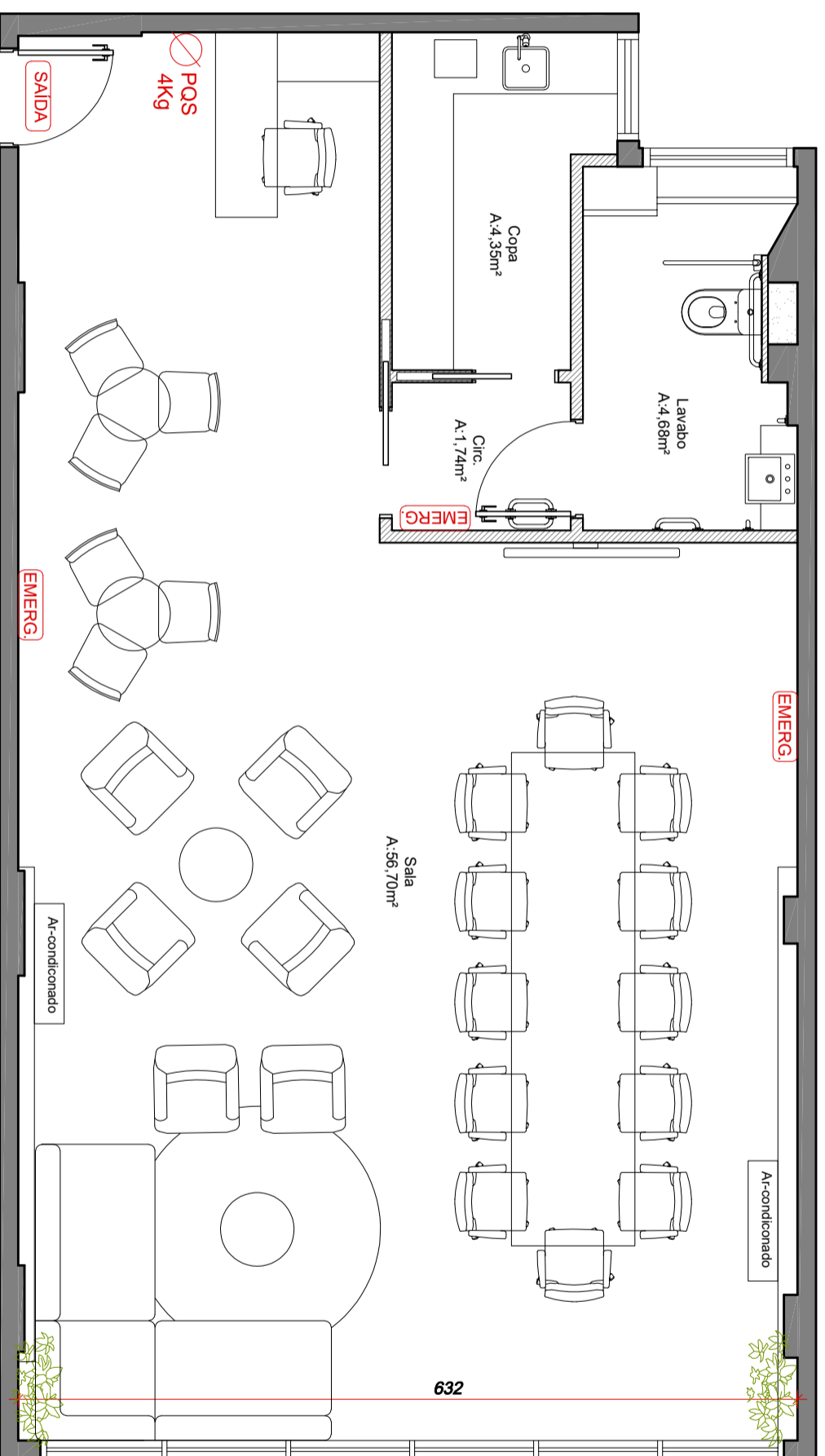

Planta Básica de pontos elétricos de Saída e emergencia
 Projeto a confirmar com Laudo bombeiros

obs: Fazer projeto de preventivo de incendio e aprovar junto aos bombeiros

 <p>ROMA ARQUITETURA</p>	<p>OBS: Antes de realizar as alterações indicadas, é obrigatório a análise e aprovação (RRT) de um engenheiro estrutural para realização da obra.</p>	<p>Esquadrias Sala Comercial SINDIRECETTA</p>	<p>FRANCHA DATA: 09/10 10/2021</p>
---	---	--	---

